

Maison du Cheval de courses au futur centre d'entraînement de galopeurs de la Baie du Mont-Saint-Michel à Dragey

Maitre d'ouvrage :

Communauté de Communes de Sartilly-Porte de la Baie (50)
Contact : Mme Ravalet
Tel : 02 33 79 38 60

Montant de la mission : 23 100 € HT (mission Parcours)
Estimatif projet : 2 M€ HT (coût d'objectif)

Réalisé en 2006/2007

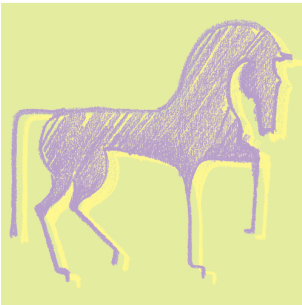

Caractéristiques de l'opération

Etude de faisabilité sur la création d'un complexe équin à vocation économique-touristique à Dragey-Rothon (en équipe) : afin de pérenniser l'activité d'entraînement de galopeurs sur son territoire, tout en valorisant sa proximité avec le site du Mont Saint-Michel, la CC souhaite compléter les infrastructures d'entraînement existantes (création d'une piste et de boxes) et associer à ces installations un projet touristique axé sur le cheval de courses et les métiers qui l'entourent : la Maison du Cheval => L'idée : faire découvrir au grand public le monde de l'entraînement des chevaux de courses représentant une véritable économie dans ce territoire.



Ingénierie Loisirs



Ingénierie Sport



Ingénierie Tourisme



Tél **33 (0)2 54 83 78 48**
www.parcours-conseil.com
52 Bd Sébastopol 75003 Paris
Les îles 41210 La Ferté Beauharnais
Fax : 33(0)2 54 83 62 83

SARL au capital de 10 000 euros
RCS Paris B 378 064 117

Contenu de la Mission

- Phase 1 : Diagnostic, définition, évaluation
 - Etat des lieux des besoins et des potentiels : étude des clientèles, concurrence
 - Définition du concept et des équipements possibles
 - Evaluation des impacts économique, social, éducatif, touristique, environnemental
- Phase 2 : Préconisations sur la réalisation du projet
 - Contraintes techniques et réglementaires
 - Pré-programme
 - Economie de projet (budgets de fonctionnement, mode de gestion, coût d'objectif)