

Etude valorisation du site du Mas de la Cure sur la thématique du cheval

Camargue Maître d'ouvrage

Conservatoire du littoral
Contact : Corinne GUITINI
Tel : 04 42 91 64 10

Montant de la mission : 37 600 € HT

En cours

Caractéristiques de l'opération

Le Conservatoire du Littoral possède une propriété avec un bâti très important, le mas de la Cure, actuellement occupé par la Maison du Cheval Camargue. Dans le respect des missions du Conservatoire du Littoral, propriétaire et exploitants se sont engagés dans un projet d'aménagement, de développement d'activités et d'animation pour le public dans ce bâti.

Après avoir effectué un diagnostic complet des possibilités de ce dernier, nous impliquons tous les acteurs de la filière du Cheval Camargue ainsi que les acteurs locaux, afin de définir un projet utile et ouvert au public pour lui permettre la découverte de nouvelles facettes de la Camargue secrète.

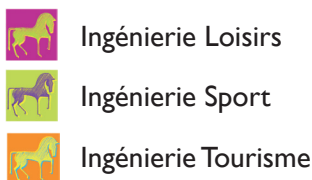
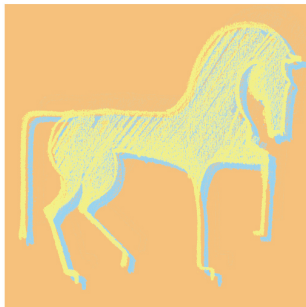

Tél 33 (0)2 54 83 78 48
www.parcours-conseil.com
52 Bd Sébastopol 75003 Paris
Les îles 41210 La Ferté Beauharnais
Fax : 33(0)2 54 83 62 83

SARL au capital de 10 000 euros
RCS Paris B 378 064 117

Contenu de la Mission

- **Phase 1 : Etat des lieux architectural**
 - diagnostic du bâti
 - caractéristiques techniques
- **Phase 2/a : Analyse du cadre juridique et administratif**
- **Phase 2/b : Etude de définition**
 - entretiens, groupe conso, réunion créativité
 - benchmarking
 - concept directeur
- **Phase 2/c : Etude de faisabilité**
 - scénarii d'aménagement
 - schéma de pré-programmation
 - schémas fonctionnels